

| | | | | | |
|---------------------------------------|------------------------|---------|---|---------|--------|
| ASIGNATURA | SOCIALES | PERIODO | 3 | JORNADA | MAÑANA |
| TEMA | LA COLONIA EN COLOMBIA | | | CURSO | 4° |
| ACTIVIDAD DEL 1 AL 8 DE OCTUBRE | | | | | |

GUIA 3 DE SOCIALES TERCER PERIODO

TEMA: PERIODO COLONIAL

1- RESPONDE EN TU CUADERNO LAS SIGUIENTES PREGUNTAS.

¿Qué fue la Colonia?



Para ti qué significan las siguientes palabras:

- * Administrar
- * Gobernar
- * Institución
- * Reglamento
- * Colonia

Responde y argumenta tus respuestas.

- * ¿Qué diferencias hay entre un rey y un presidente?
- * ¿Qué es un buen gobernante?
- * ¿Qué es un mal gobernante?
- * ¿Qué pueden hacer los gobernados si están inconformes con su gobernante?



Marcha Democrática, 1° de Mayo, Bogotá 2011.

2- LEE, RECORTA Y PEGA LAS IMÁGENES O COPIA Y DIBUJA

¿QUÉ ES LA ÉPOCA COLONIAL?

La **época colonial** es el período comprendido entre 1550, cuando se organizaron las primeras **audiencias**, y 1810, cuando se inició el proceso de **independencia**. Durante este período, los españoles administraron el territorio americano y organizaron la economía, apoyados en el trabajo de los indígenas y los esclavos africanos.



Principales características de la sociedad colonial

El mestizaje. Fue la mezcla que se dio entre las tres razas diferentes que convivieron durante la colonia: la blanca, la indígena y la negra.

La discriminación de la mujer. En la sociedad colonial, la mujer dependía casi totalmente de los hombres. No podían ocupar cargos públicos y su educación era muy limitada.

La influencia de la Iglesia. Gracias a su misión de evangelizar a los indígenas, de educar a los criollos y de ayudar a los pobres, la Iglesia católica fue muy importante en la sociedad colonial. Sin embargo, también se encargó de destruir las imágenes sagradas y los sitios religiosos de los indígenas.

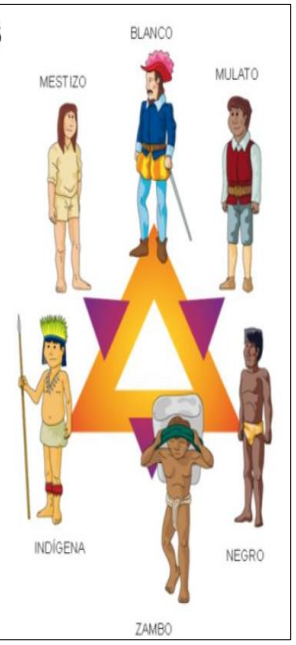

3- TENIENDO EN CUENTA LA SIGUIENTE INFORMACION, REALIZO UN MAPA CONCEPTUAL.

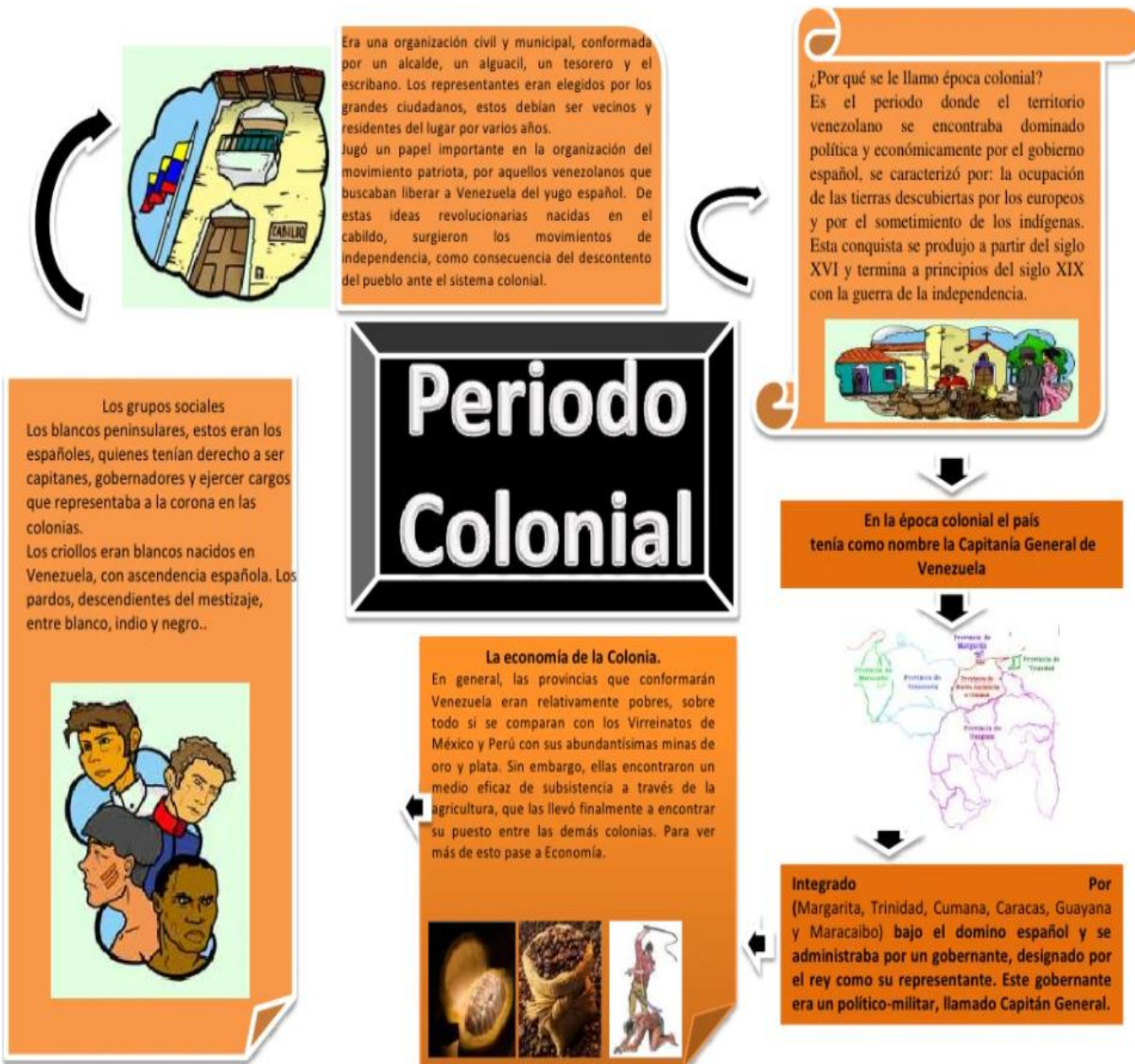

4- TENIENDO EN CUENTA LA INFORMACION DE LA COLONIA, ELABORO DE CADA ASPECTO UNA PREGUNTA CON SUS RECTIVAS RESPUESTAS.