COLEGIO INSTITUTO TÉCNICO INTERNACIONAL IED P.E.I. EDUCACIÓN EN TECNOLOGÍA Y SU INFLUENCIA EN LA CALIDAD DE VIDA		
DOCENTE: Yancy Yicela Yoscua Osorio	ASIGNATURA: CIENCIAS NATURALES	GRADO: CUARTO - 402
Fecha: ABRIL 22 - 2021	TEMA: Taller Construye tu diorama en Casa - Museo de La Salle	I TRIMESTRE

Taller Construye tu diorama en Casa
Museo de La Salle

La Universidad de la Salle tiene el gusto de invitarte y compartir contigo un divertido taller el próximo 22 de abril de 10: 00 am a 11:00 am. (Posteriormente tu directora de curso te estará enviando el enlace de conexión).

ASI QUE… PREPÁRATE PARA TU TALLER!

1. ***Conoce qué es y cómo se hace un diorama. Observa la presentación que se enviará anexa a esta guía.***

COLEGIO INSTITUTO TÉCNICO INTERNACIONAL IED P.E.I. EDUCACIÓN EN TECNOLOGÍA Y SU INFLUENCIA EN LA CALIDAD DE VIDA		
DOCENTE: Yancy Yicela Yoscua Osorio	ASIGNATURA: CIENCIAS NATURALES	GRADO: CUARTO - 402
Fecha: ABRIL 22 - 2021	TEMA: Taller Construye tu diorama en Casa - Museo de La Salle	I TRIMESTRE

2. *Para el taller deben tener los siguientes materiales*
   - *Fotocopia moldes figuras marinas (Las figuras ya deben estar cortadas y coloreadas antes de iniciar el taller)*
   - *Caja de cartón forrada con papel azul o pintar el interior de azul (debe estar listo antes de iniciar el taller)*
   - *Tijeras*
   - *Lápiz*
   - *Colores*
   - *Hilo blanco*
   - *Pegante en barra*

La idea es tener este material listo para que en el momento de la actividad solo sea realizar el montaje y poder dedicar más tiempo a la explicación de los dioramas y la biodiversidad y no tanto en la manualidad

3. *Recorta los moldes.*

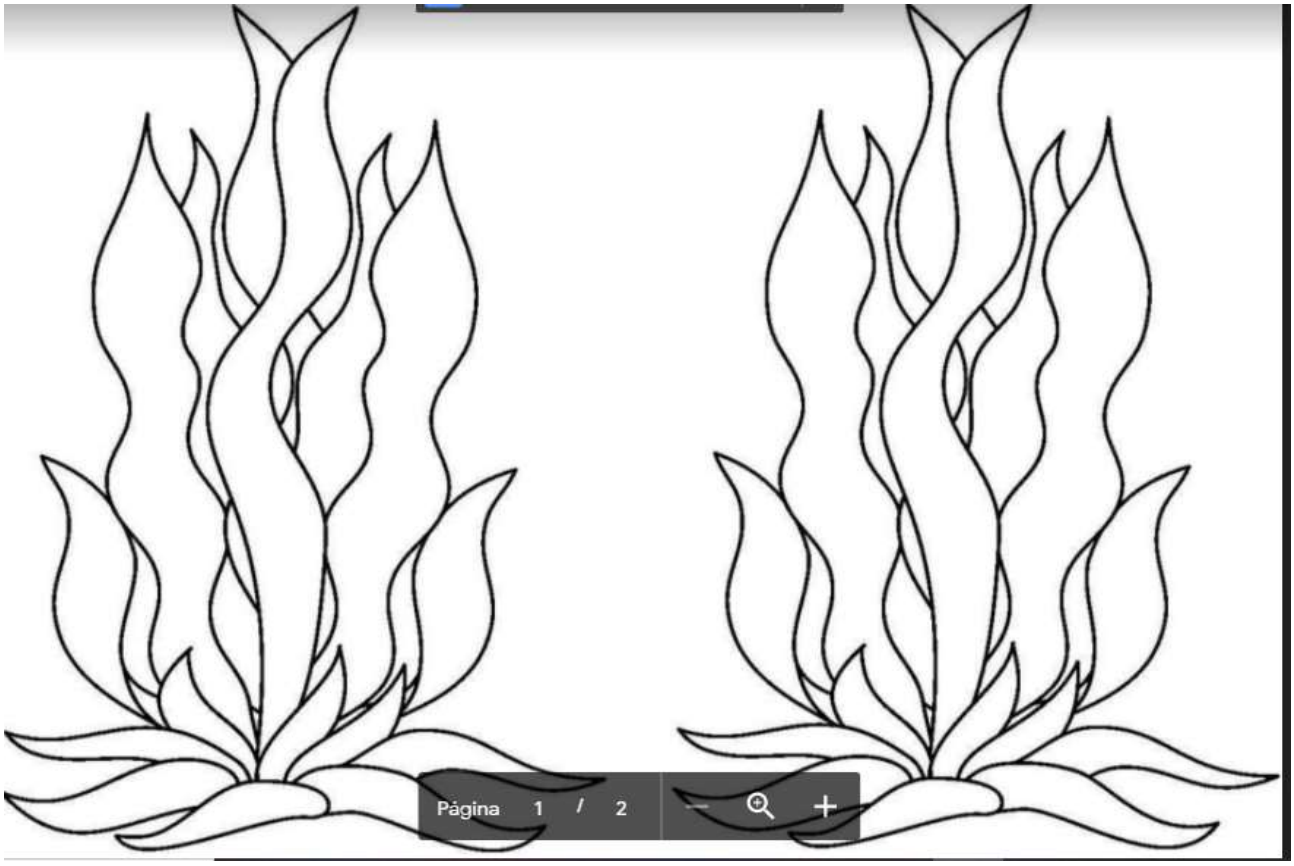

COLEGIO INSTITUTO TÉCNICO INTERNACIONAL IED P.E.I. EDUCACIÓN EN TECNOLOGÍA Y SU INFLUENCIA EN LA CALIDAD DE VIDA		
DOCENTE: Yancy Yicela Yoscua Osorio	ASIGNATURA: CIENCIAS NATURALES	GRADO: CUARTO - 402
Fecha: ABRIL 22 - 2021	TEMA: Taller Construye tu diorama en Casa - Museo de La Salle	I TRIMESTRE

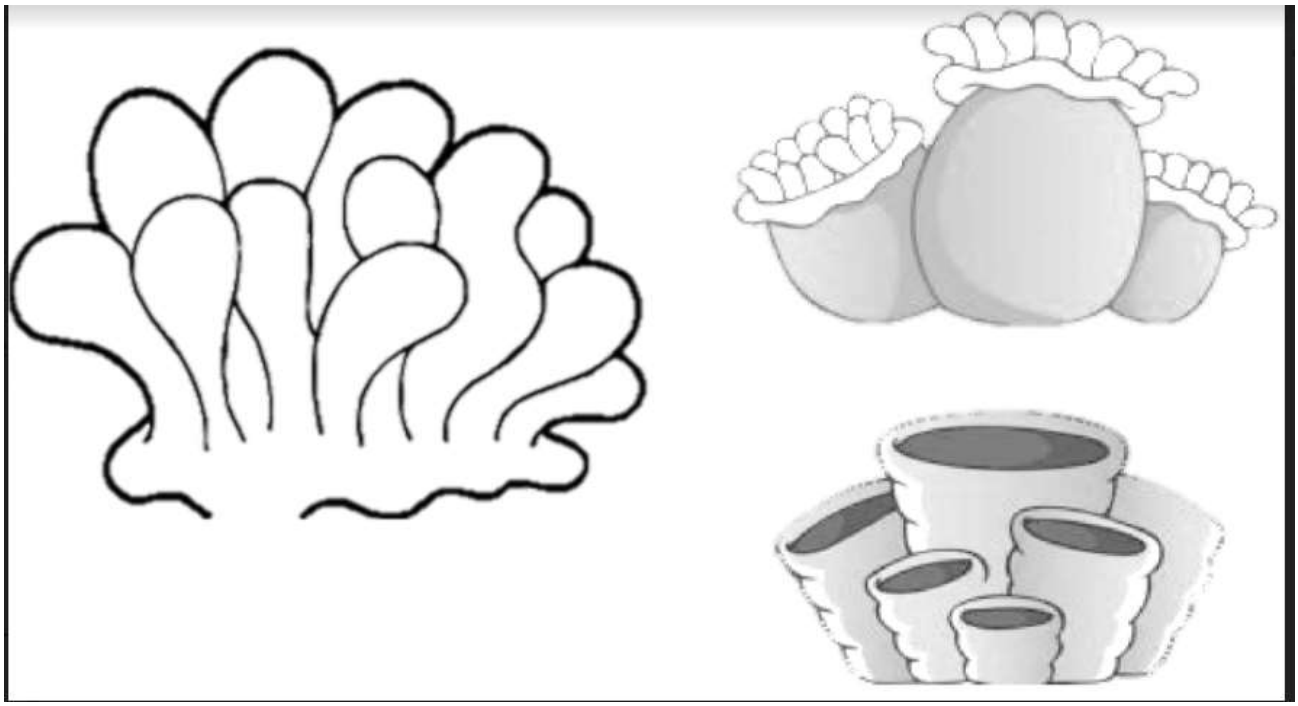

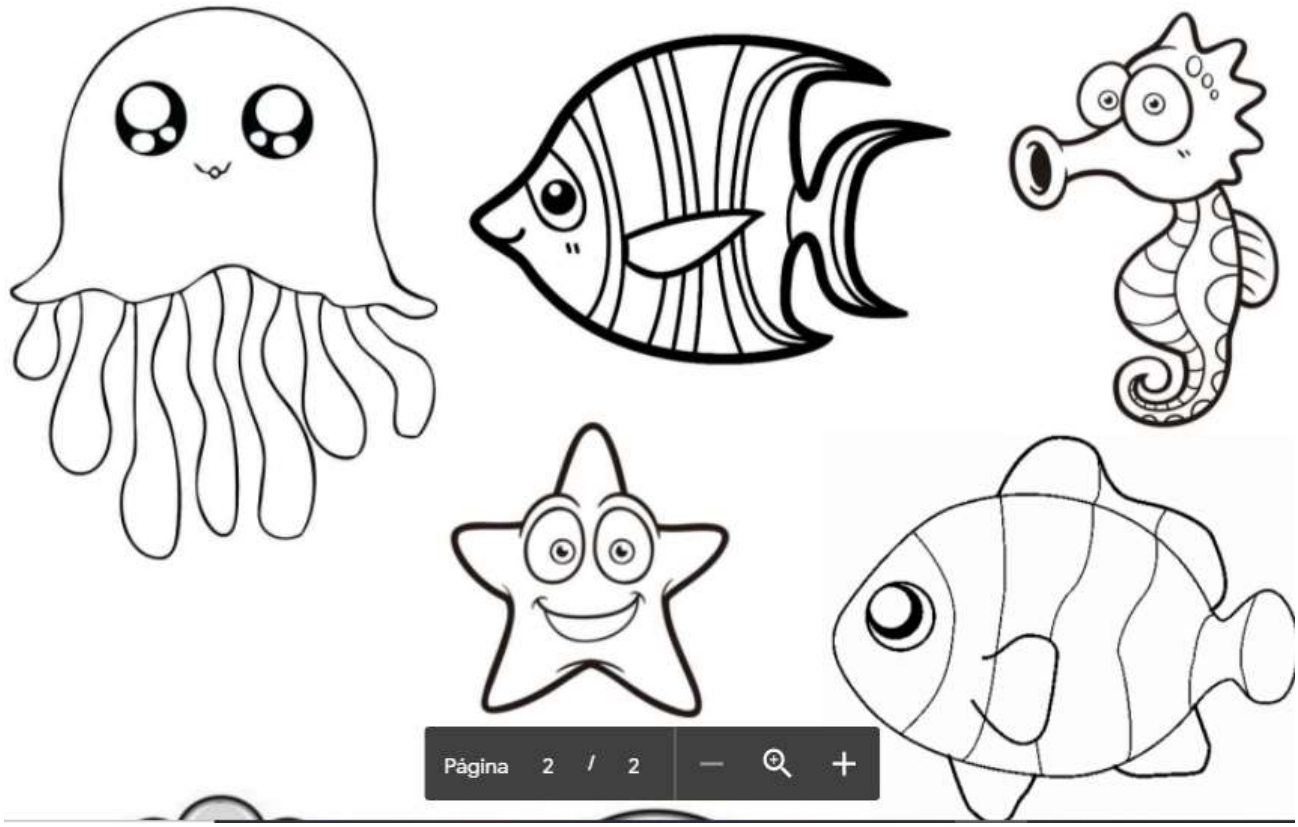

COLEGIO INSTITUTO TÉCNICO INTERNACIONAL IED P.E.I. EDUCACIÓN EN TECNOLOGÍA Y SU INFLUENCIA EN LA CALIDAD DE VIDA		
DOCENTE: Yancy Yicela Yoscua Osorio	ASIGNATURA: CIENCIAS NATURALES	GRADO: CUARTO - 402
Fecha: ABRIL 22 - 2021	TEMA: Taller Construye tu diorama en Casa - Museo de La Salle	I TRIMESTRE

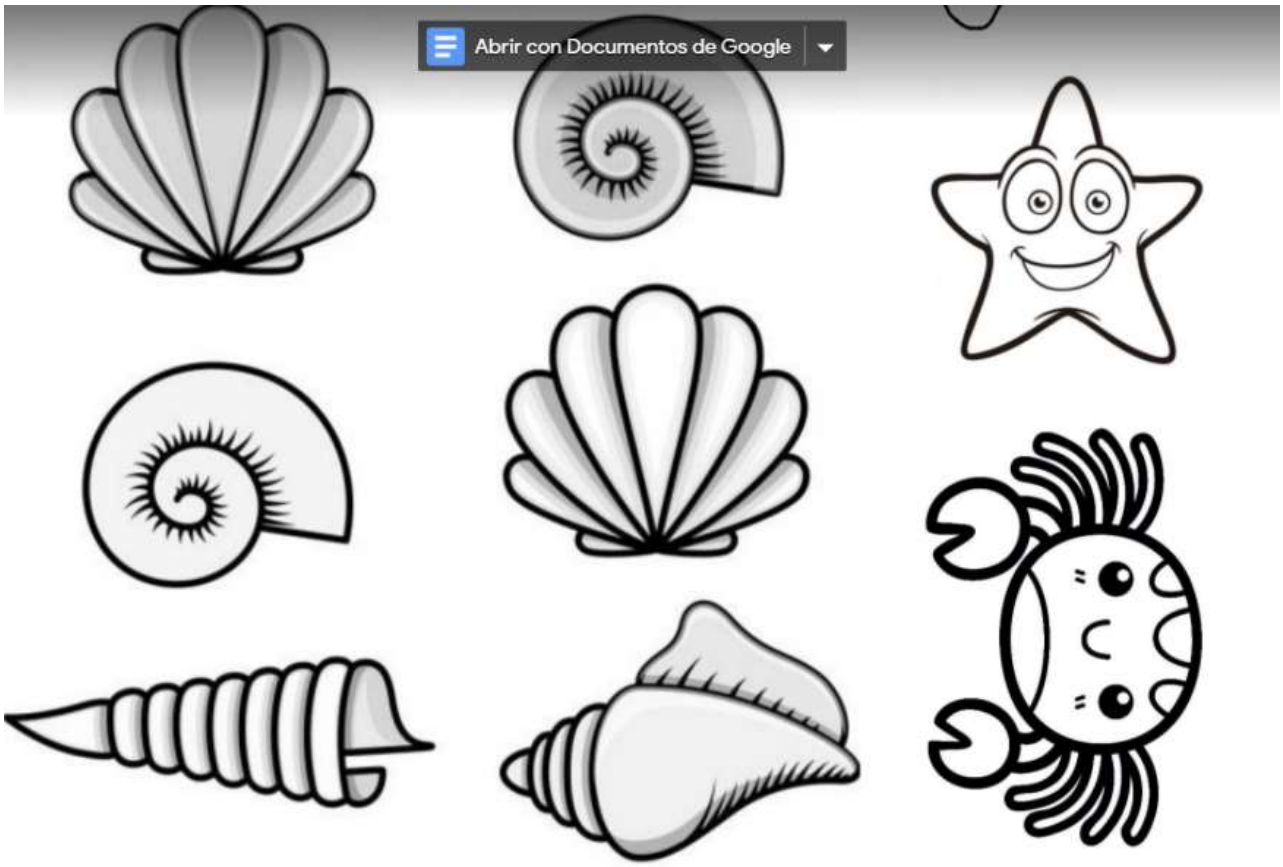

4. *Prepárate para tu taller.*

¡TE ESPERAMOS!

MUSEO DE LA SALLE BOGOTÁ

Museo de La Salle

Cómo hacer un diorama

Paso a Paso

Hacer un diorama es una forma divertida de construir un escenario a escala reducida. Normalmente, los dioramas representan un período histórico, un paisaje natural o una situación ficticia. Estos pequeños escenarios dejan gran espacio para la creatividad y la motivación"

Paso a paso para contruir un Diorama

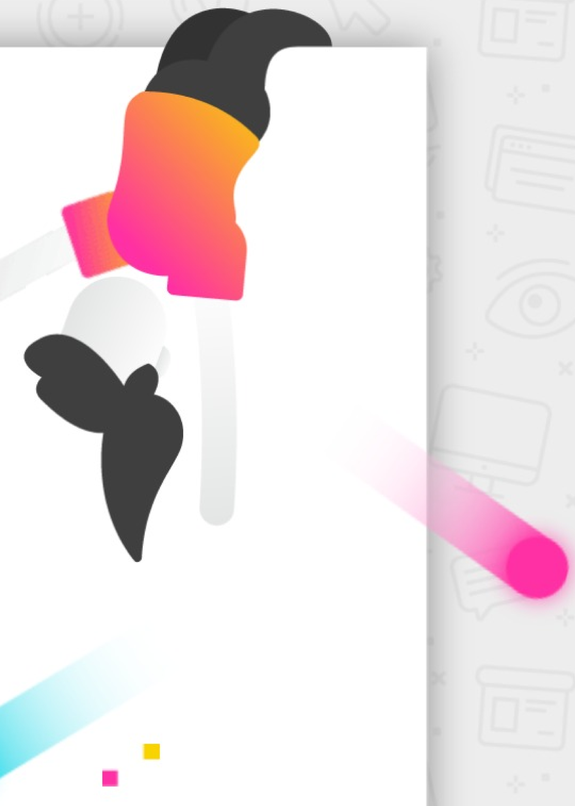

1. Planifica la construcción del Diorama

Elige un concepto o un terma. Por ejemplo, puedes crear un diorama que represente la selva tropical, el desierto o el habitat de tu animal favorito

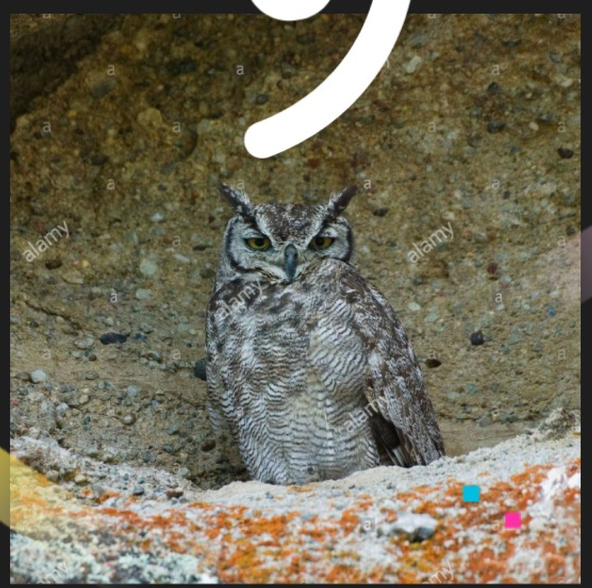

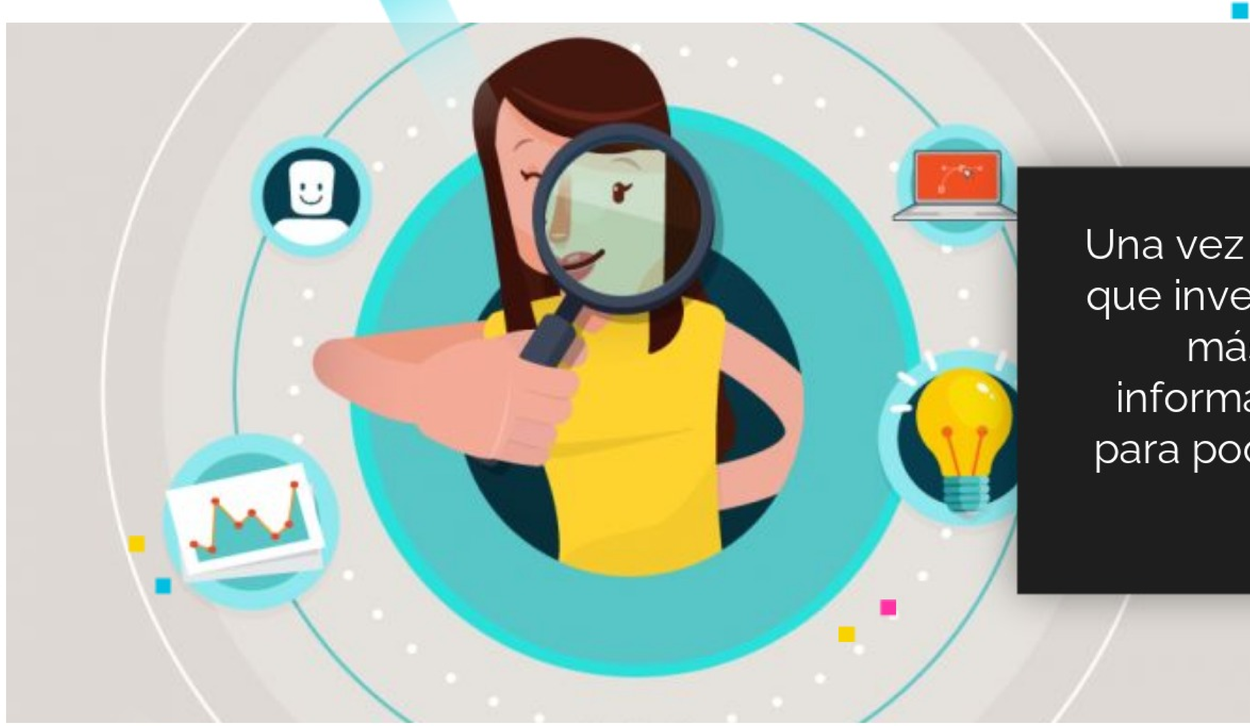

Una vez que hayas elegido un tema, tendrás que investigar para que el diorama resulte lo más realista posible. Busca toda la información acerca del tema en cuestión para poder incluir tanto elementos globales como detalles pequeños

Haz un boceto sobre lo que vas a crear. Busca inspiración en Internet Haz un boceto reflejando cómo quieres que sea tu diorama, incluyendo el fondo y el primer plano

Elige un recipiente o estructura (caja, plataforma de cartón, papel...)

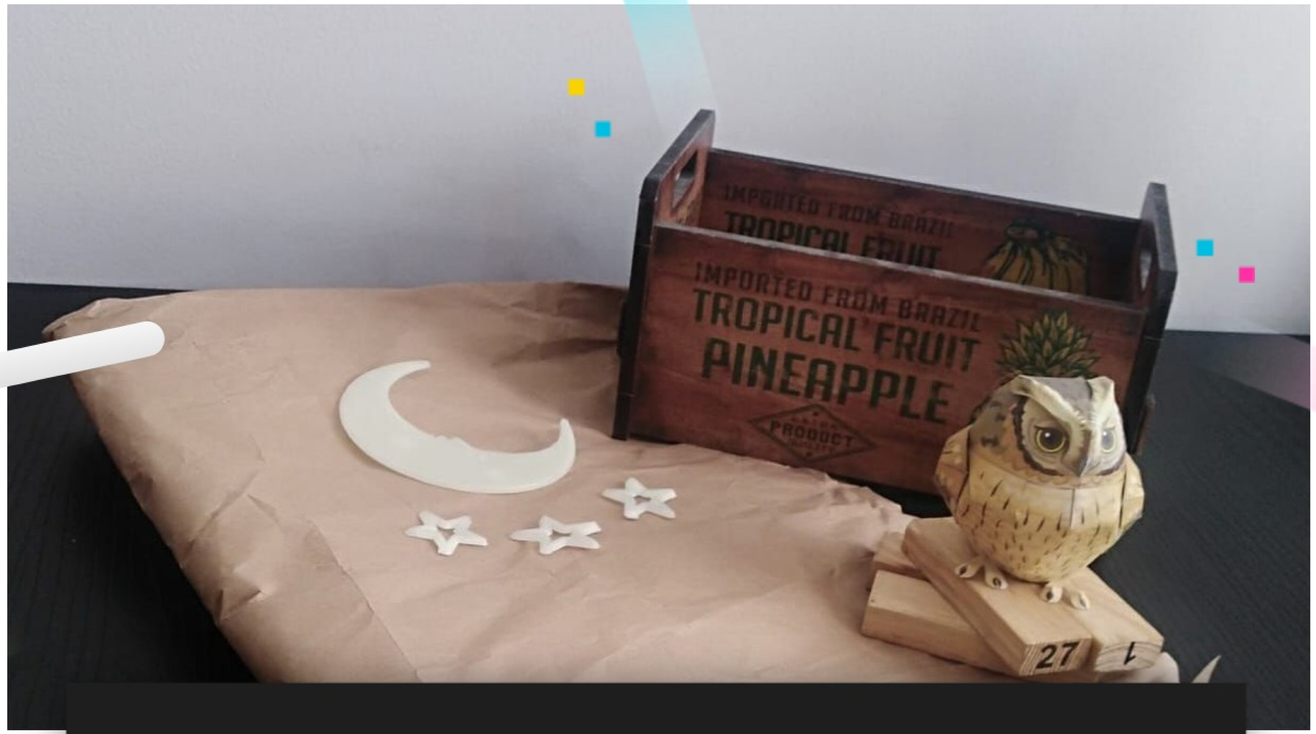

Haz una lista de los materiales que vas a necesitar

2. Construir el escenario

Elige un recipiente o estructura con profundidad, dado que los dioramas se componen de varias capas de fondo, deben realizarse en una caja o una estructura de varios centímetros de profundidad.•

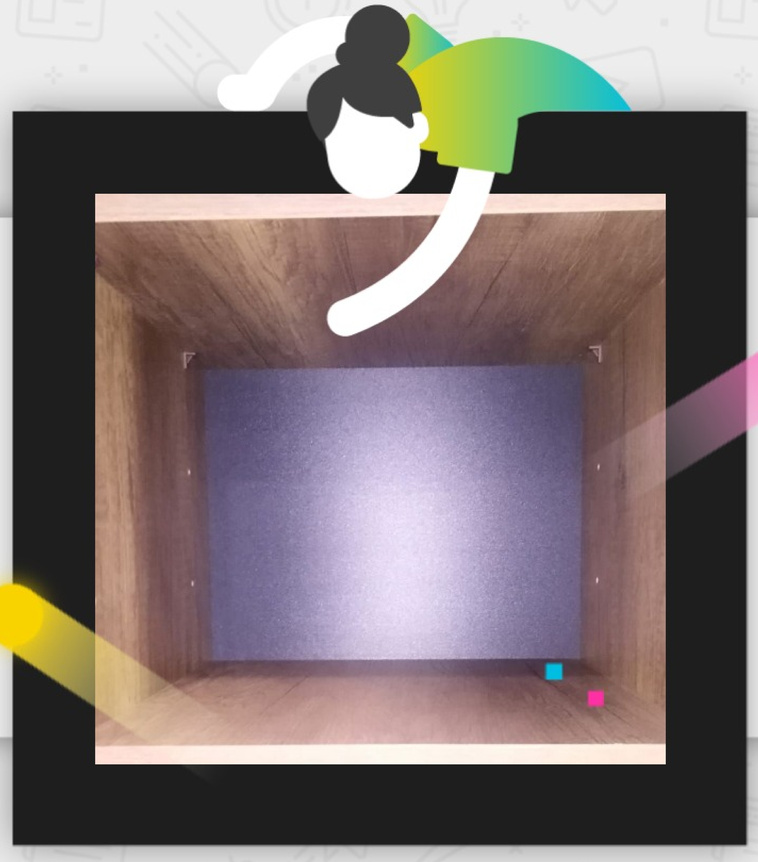

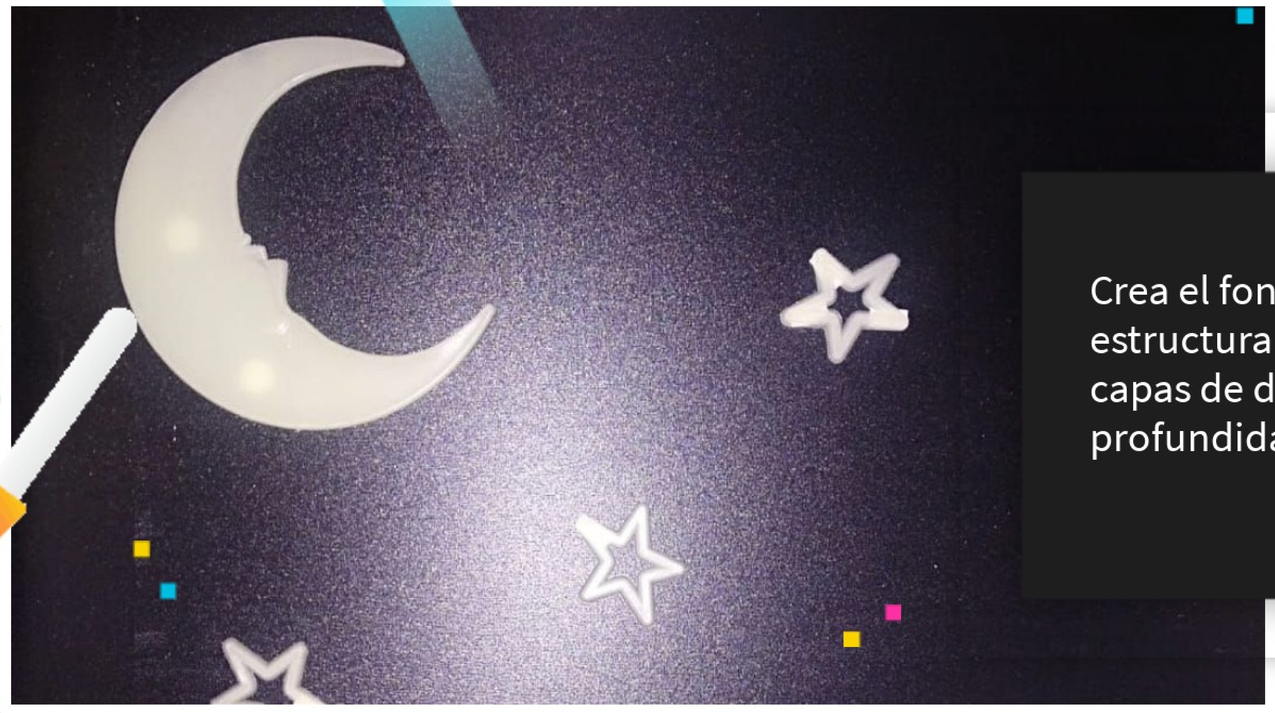

Crea el fondo primero. Empieza por el fondo de la estructura y trabaja hacia delante, añadiendo capas de detalles e imágenes para crear profundidad en el escenario

O puedes dibujar el fondo que quieras

Puedes utilizar fotos

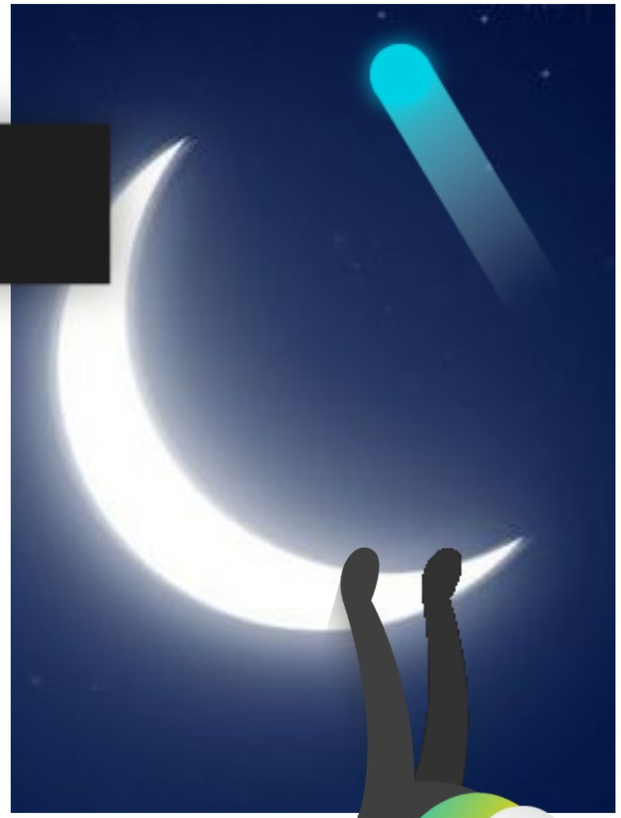

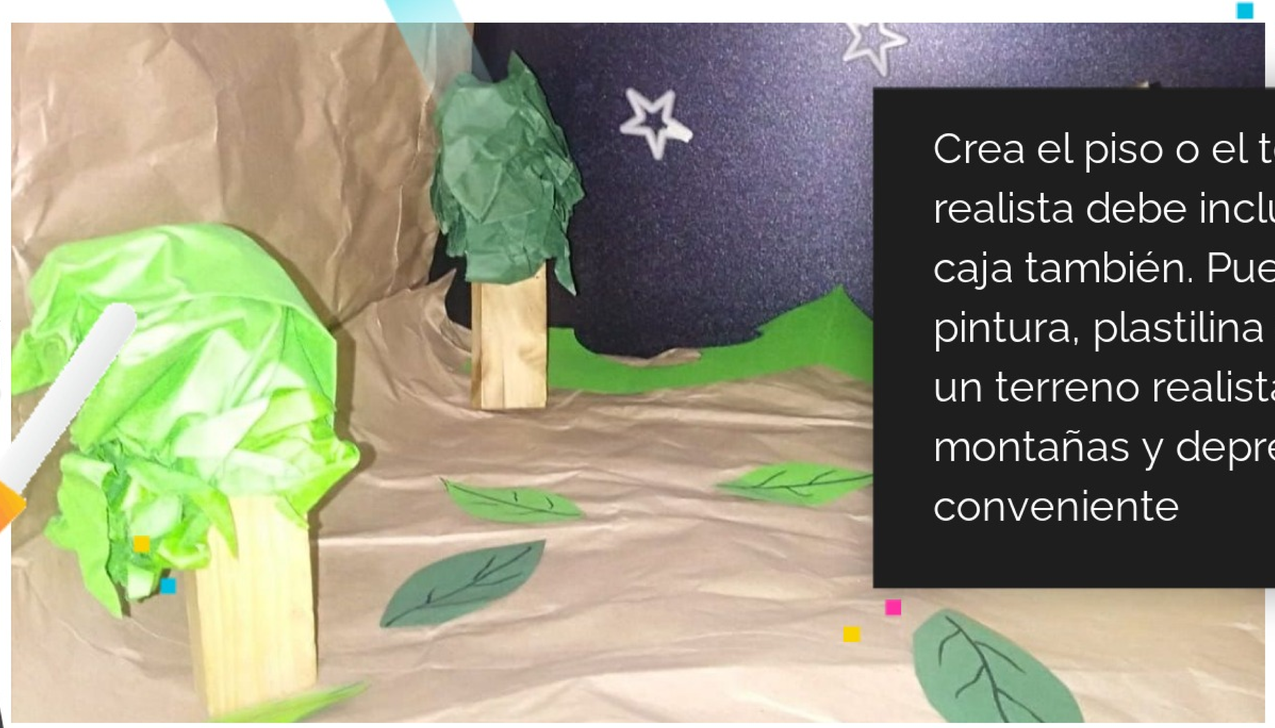

Crea el piso o el terreno natural. Un diorama realista debe incluir detalles en la base de la caja también. Puedes utilizar fotografías, pintura, plastilina o arcilla para crear un piso o un terreno realista. Déjalo plano o añade montañas y depresiones como creas conveniente

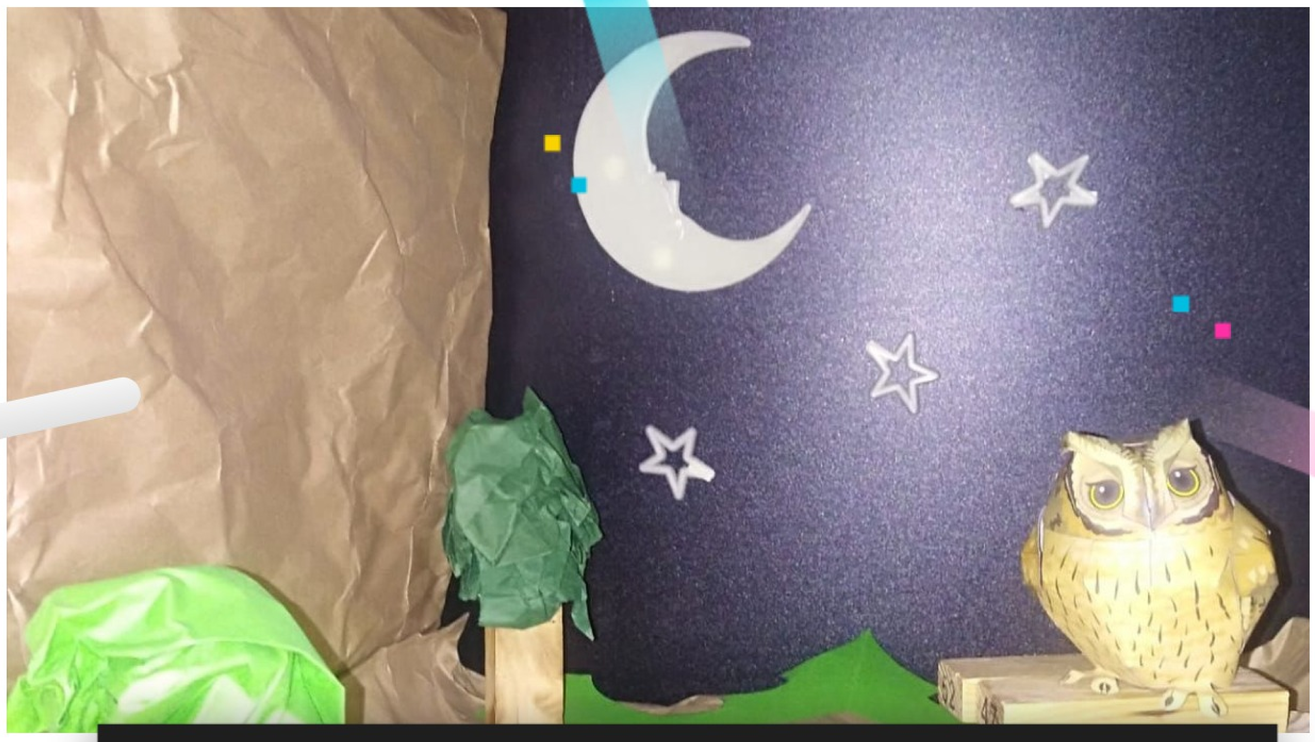

Añade detalles para crear un escenario realista. Trabaja desde el fondo hacia delante de la caja y coloca los elementos más pequeños por delante de los más grandes. Espacia los elementos desde la parte superior hasta la parte inferior de la caja para que queden visualmente más atractivos

FInalmente adjunta la información que quieres das a conocer

¡Listo!. Ahora puedes crear tu Diorama con materiales que tienes en casa.

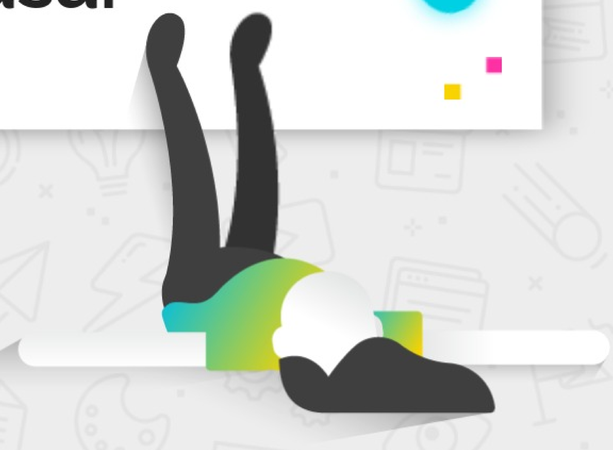

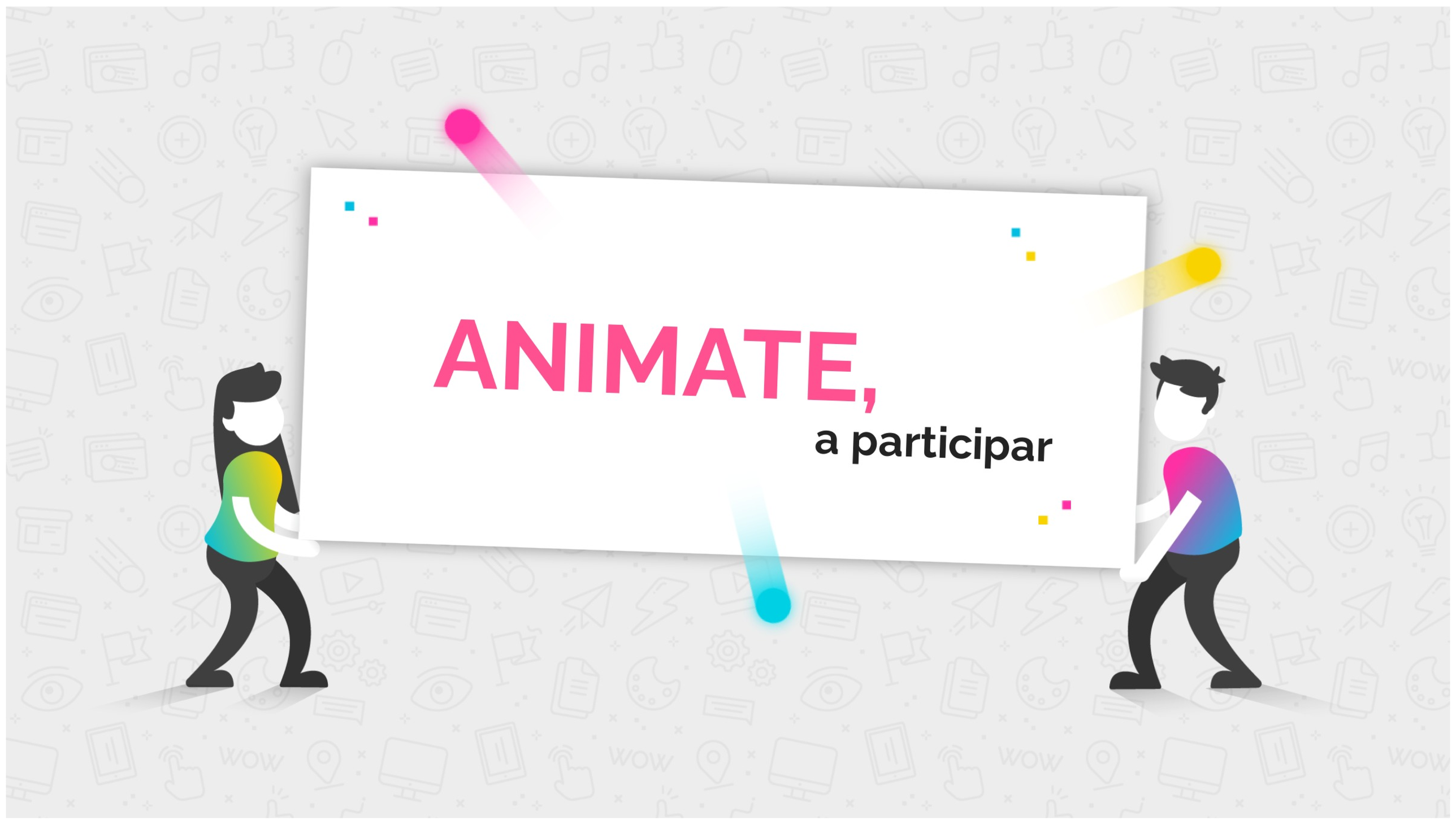
ANIMATE,
a participar

¡Gracias!